

A

Rua Belgrave Texeira de Carvalho

D

87,60

RUA QUINTINO BOCALUVA

RUA JOSÉ DE GOES

AVENIDA ANTÔNIO PRIOLLI



TABELA DE ESQUADRIAS

JANELAS						
COD	TIPO	LARGURA	ALTURA	PEITORIL	MATERIAL	QTD
J1	Janela de correr 4 folhas	3,00	1,50	1,20	ALUMÍNIO E VIDRO	8
PORTAS						
COD	TIPO	LARGURA	ALTURA	MATERIAL	QTD	ÁREA UNIT. M²
P1	Porta de abrir	0,90	2,10	Madeira	4	1,89

ÁREA

Área Total do Terreno	7.071,46 m2
Área do Prédio - Especial	3.053,45 m2
Área do Prédio - Residencial	64,87 m2
Área à ampliar	212,28 m2
TOTAL CONSTRUÍDO	3.118,32 m2

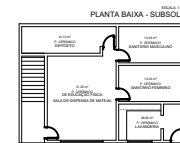
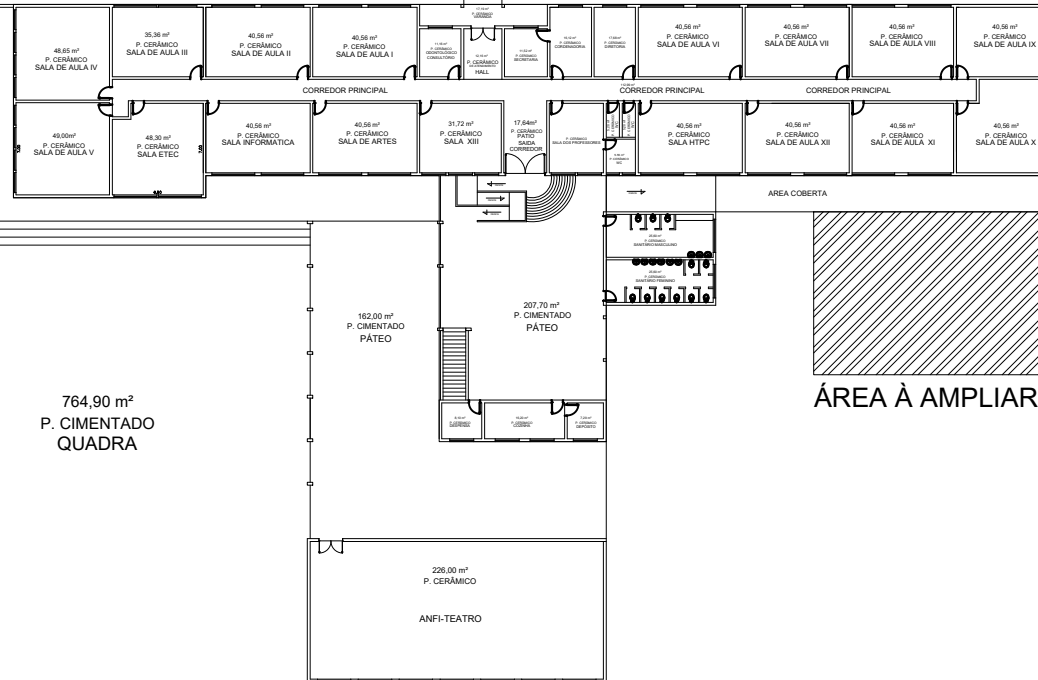
PLANTA DE SITUAÇÃO S/ESC.



PLANTA DE IMPLANTAÇÃO S/ESC.



PROJETO DE AMPLIAÇÃO

Assunto:
CONSTRUÇÃO DE 04 SALAS DE AULA

Local:
EMEI JOÃO BATISTA DE OLIVEIRA

ART:
28027230230972133

Data:
MAIO/2023

Município:
FARTURA-SP

Prefeito Municipal
LUCIANO PERES

Engenheiro Civil
JULIANO RODRIGUES FABRO

Folha:
01/02