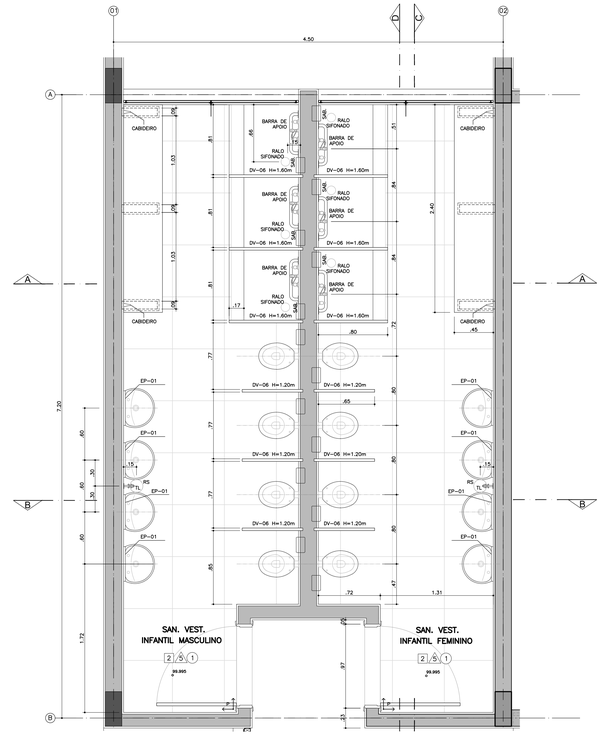

PLANTA

CONJUNTO DE SANITÁRIOS / VESTIÁRIOS DOS ALUNOS 02

ESC 1:25

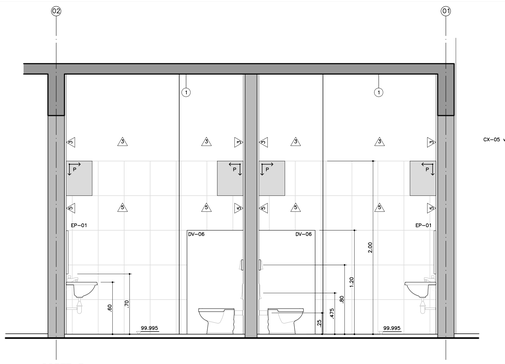

CORTE B

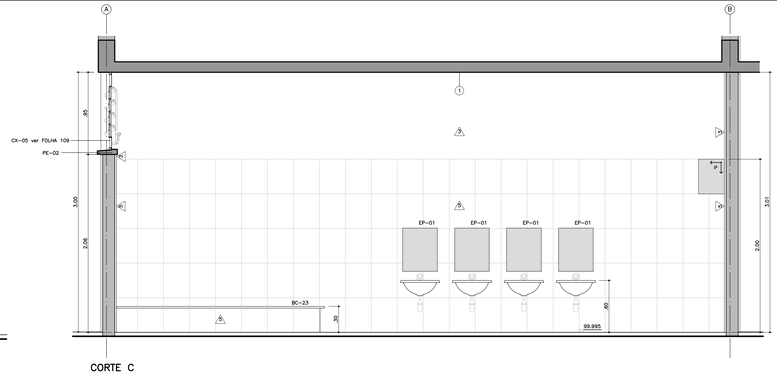

CORTE C

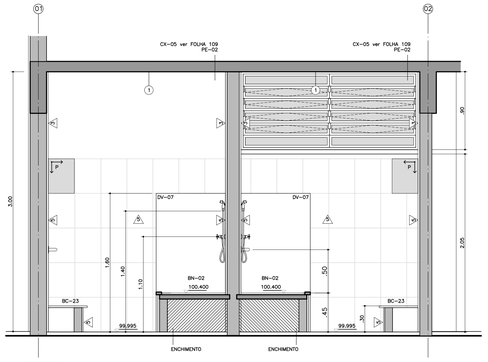

CORTE A

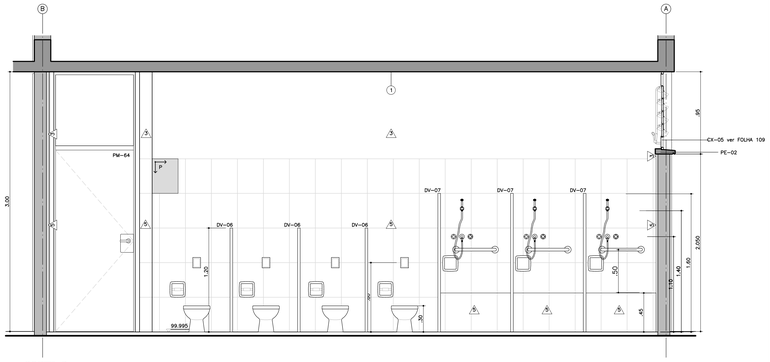

CORTE D

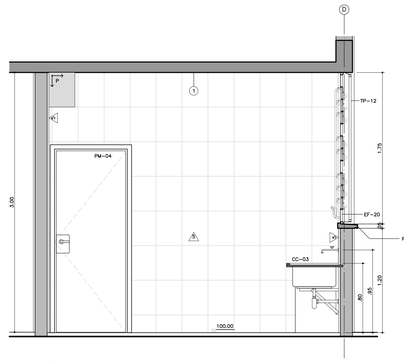

CORTE B

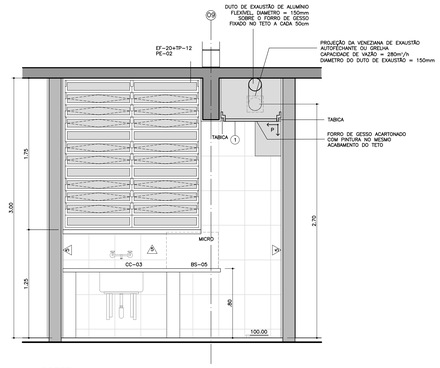

CORTE A

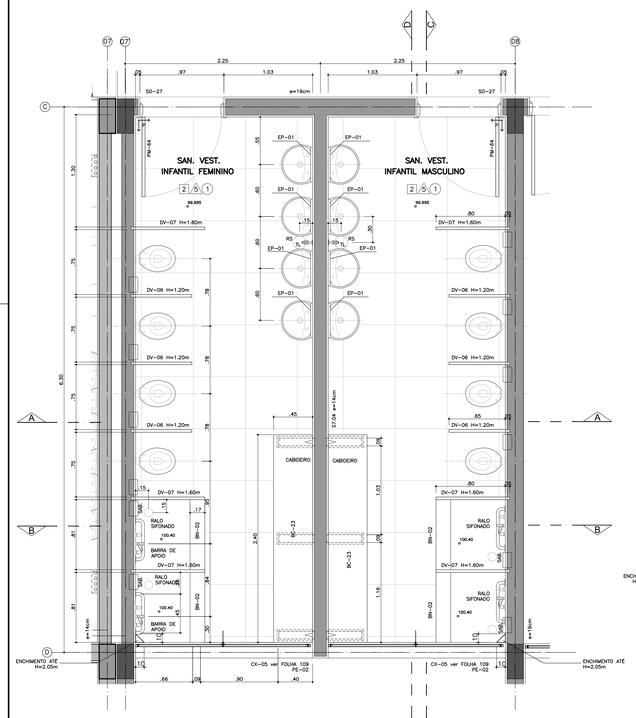

PLANTA

CONJUNTO DE SANITÁRIOS / VESTIÁRIOS DOS ALUNOS 01

ESC 1:25

CORTE A

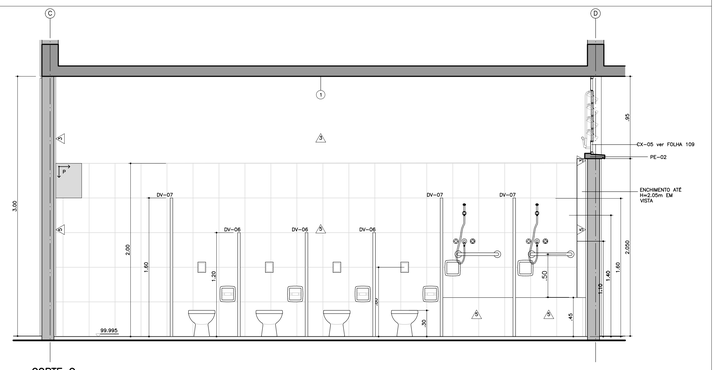

CORTE C

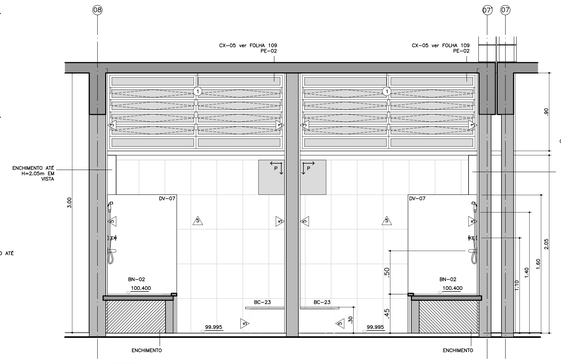

CORTE B

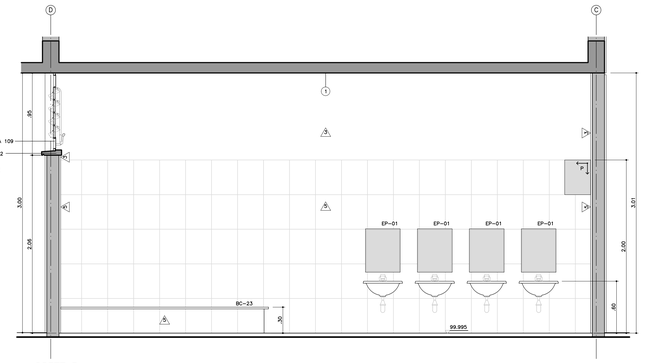

CORTE D

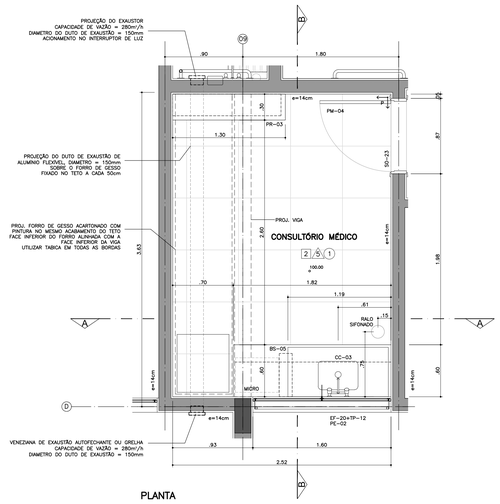

PLANTA

CONSULTÓRIO MÉDICO

ESC 1:25

ESPECIFICAÇÃO COMPLEMENTAR DE CORES:

01. AS PEÇAS DE FIXAÇÃO DO COMOVENT, JUNTO À COBERTURA: COR BRANCA.
02. TODOS OS TUBOS DE EXAUSTÃO: COR BRANCA.
03. CAIXILHOS INTERNOS REFERENTES AS FACES DAS SALAS DE AULA DE FRENTE A CIRCULAÇÃO E REFEITÓRIO: COR BRANCA.
04. BATENTES METÁLICOS DAS PORTAS DAS SALAS DE AULA E DO LACTÁRIO: COR BRANCA.
05. PORTAS DE MADEIRA DAS SALAS DE AULA: COR BRANCA.
06. PORTAS E CAIXILHOS DO LACTÁRIO E SALA DE AMAMENTAÇÃO: COR BRANCA.
07. CAIXILHOS, BATENTES E PORTAS INTERNAS REFERENTES AOS DEMAIS AMBIENTES (FACES OPOSTAS ÀS SALAS DE AULA): NAS MESMAS CORES DA PAREDES ONDE ESTIVEREM INSTALADAS – LARANJA NO "CONJUNTO" DA COZINHA/LAVANDERIA, VERDE LOUÇA ESCOLAR NO CONJUNTO DE SANITÁRIOS/VESTIÁRIOS, SECRETARIA, AZUL PROFUNDO EM PARTE DA SECRETARIA, VER DEMAIS ESPECIFICAÇÕES ANOTADAS NAS PLANTAS, CORTES E AMPLIAÇÕES.
08. OS CONDUTORES DE ÁGUAS PLUVIAIS DEVERÃO SER PINTADOS COM ESMALTE A BASE D'ÁGUA ACETINADO NA COR BRANCA.

PAD CR-1EA

107

CÓD.	COR	ESP.
01	07	0.18
02	07	0.25
03	07	0.35
04	07	0.50
05	07	0.70
06	07	0.13
07	07	0.10
08	08	0.13
09	09	0.18
250	250	0.10
251	251	0.13
252	252	0.13
253	253	0.18
254	254	0.25

Nº	MODIFICACOES	APROVACAO	DATA	APROVACAO	DATA	OBSERVACOES	DESENHOS DE REFERENCIA	N.	APROVACAO	DATA
9										
8										
7										
6										
5										
4										
3										
2										
1	ACRESC ENFERMARIA/SALA RECEPÇÃO/CONSULT/SALA ATIVO 07			SMEIA	OUT/2021					
		AUTOR DO PROJETO		FDE					AUTOR DO PROJETO	
									FDE	

TABELA DE ACABAMENTOS

PISO	1	PISO VINÍLICO – TRANSITO PESADO 2mm – EM MANTA TONALIDADE CINZA CLARO, DE SUPERFÍCIE HOMOGÊNEA, UTILIZAR RODAPÉS VINÍLICOS A PARTIR DO MESMO PISO FORNAMCO CANTOS ARREDONDADOS EM TODO O PERÍMETRO DE INSTALAÇÃO.
	2	PORCELANATO ESMALTADO ALTO TRAFEGO, SEM BRILHO, ANTI-DERRAPANTE, MARCA CECRISA–PORTINARI, MODELO LOFT SGR NAT BOLD, FORMATO 60x60cm, JUNTA CINZA CLARO (COM DO PISO), ASSENTADO SOBRE CONTRA-PISO REGULARIZADO. UTILIZAR RODAPÉS DE MESMO FABRICANTE E MODELO EM TODO O PERÍMETRO QUE NÃO HOUVER AZULEJO.
	3	PORCELANATO ESMALTADO ALTO TRAFEGO, SEM BRILHO, ANTI-DERRAPANTE, MARCA CECRISA–PORTINARI, MODELO YORK SGR NAT BOLD, FORMATO 60x60cm, JUNTA CINZA CLARO (COM DO PISO), ASSENTADO SOBRE CONTRA-PISO REGULARIZADO. UTILIZAR RODAPÉS DE MESMO FABRICANTE E MODELO EM TODO O PERÍMETRO DE ASSENTAMENTO.
	4	CIMENTADO DESEMPENADO, CONFORME FICHA DE SERVIÇOS FDE S12.04
TETO	1	PINTURA LÁTEX LINHA ECONOMICA COR BRANCA, SOBRE MASSA NIVELADORA APLICADO EM CHAPISCO E EMBOÇO DESEMPENADO

PAREDE	1	PINTURA ESMALTE A BASE DE AGUA, ACETINADO, SOBRE GESSO, ESP.=5mm, COR BRANCA (AMBIENTES FECHADOS)
	2	PINTURA ESMALTE A BASE DE AGUA, ACETINADO, SOBRE GESSO, ESP.=5mm. C01 = COR VERMELHO — C03 = COR VERDE MILO — C05 = COR AZUL CELESTE C02 = COR AMARELO — C04 = COR LARANJA SEM INDICAÇÃO = COR BRANCA
	3	PINTURA LÁTEX STANDARD, SOBRE CHAPISCO E EMBOÇO DESEMPENADO C01 = COR AZUL PROFUNDO — C03 = COR VERDE MILO — C05 = COR AZUL CELESTE C02 = COR AMARELO — C04 = COR LARANJA — C06 = COR LAGUNA SEM INDICAÇÃO = COR BRANCO NEVE (OU EQUIVALENTE)
	4	PINTURA LÁTEX STANDARD, SOBRE CHAPISCO, EMBOÇO E REBOCO DESEMPENADO C01 = COR AZUL PROFUNDO
	5	AZULEJO BRANCO LISO BRILHANTE, 30x40cm, ASSENTADO SOBRE CHAPISCO E EMBOÇO DESEMPENADO, VER ALTURA NOS DESENHOS
	6	PINTURA ESMALTE ACETINADO BASE D'ÁGUA LOUÇA VERDE ESCOLAR, SOBRE MASSA NIVELADORA APLICADO EM CHAPISCO E EMBOÇO DESEMPENADO
	7	PASTILHA DE PORCELANA 5x5cm DO PISO ATÉ ALTURA DE 1.30m, REJUNTE BRANCO C01 = JATOBÁ AZUL SAFIRA = JN_6806 — C02 = JATOBÁ AMARELO TOPÁZIO = JN_6200

FDE
FUNDAÇÃO PARA O DESENVOLVIMENTO DA EDUCAÇÃO

PROJETO DESENVOLVIDO POR ODVO ARQUITETURA E URBANISMO A PARTIR DO PAD CR-1 12.01.044
RESPONSÁVEL TÉCNICO: OMAR MOHAMAD DALANK - CAU: A205564-0

FUNDAÇÃO PARA O DESENVOLVIMENTO DA EDUCAÇÃO – FDE			
ESCOLA – NOME/LOCAL: –			CÓDIGO: 1,2 0,1 0,9 0
INTERVENÇÃO: CRECHE + PRÉ-ESCOLA – CR–1EA			Nº LOTE: 01
ETAPA/ÁREA TÉCNICA: PROJETO EXECUTIVO DE ARQUITETURA	TIPO PROJETO: PAD CR–1EA	DATA: MAR/2020	ETAPA/ÁREA TÉCNICA: PE–ARQ
CONTEÚDO: AMPLIAÇÃO SANIT. DOS ALUNOS / CONSULTÓRIO MÉDICO	ESCALA: 1/25	FOLHA: 09/11	REVISÃO: 01

12010090_01APE000901__01