

ESC. 1:25

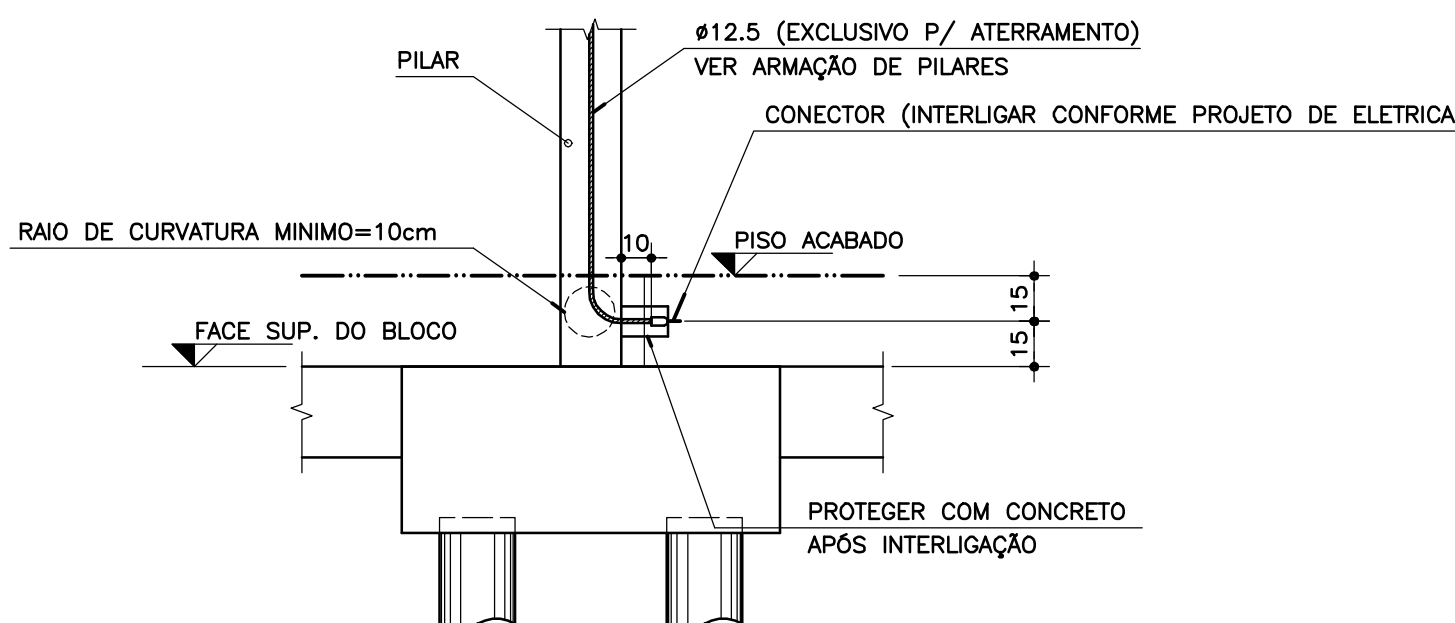

10-CONSUMO MÍNIMO DE CONCRETO:
-350kg DE CIMENTO/m² DE CONCRETO
PREPARADO EM OBRA OU GROUT.
-300KG DE CIMENTO/m³ DE CONCRETO
DOSADO EM CENTRAL

11-FATOR ÁGUA/CIMENTO MÁXIMO ≤ 0.60 /kg.

12-PARECER TÉCNICO DE FUNDAÇÕES:
EMPRESA
Nº DE DATA

PROJETO DESENVOLVIDO POR ENGECALC ENGENHARIA E PROJETOS ESTRUTURAIS A PARTIR DO PAD CR-1 12.01.045
RESPONSÁVEL TÉCNICO: NELSON SHOTARO YOKOI - CREA: 06056784-0

FORMULÁRIO PARA O DESENVOLVIMENTO DA EDUCAÇÃO - F D E				
ESCOLA - NOME/LOCAL		CÓDIGO		
		1 2 0 1 0 9 0		
INTERVENÇÃO		Nº LOTE		
CRECHE + PRÉ-ESCOLA - CR-1EA		01		
TÍTULO TÉCNICO		CARGA-ABRILHADA		
PROJETO EXECUTIVO DE ESTRUTURA		PE - EST		
TWO PROJETO		DATA		
PAD CR-1EA		MAIO/2020		
CONTEÚDO		ESCOLA		REVISÃO
EDIFÍCIO DA FUNDAÇÃO		INDICADA		02/00