



# PREFEITURA MUNICIPAL DE FARTURA

CNPJ 46 223 707 / 0001 - 68

## MEMORIAL DESCRITIVO

**Objetivo:** Revitalização da Praça da Bíblia

**Local:** Praça da Bíblia, Parque das Flores, Município de Fartura/SP.

**Proprietário:** Prefeitura Municipal de Fartura.

**Área a ser reformada:** 10.296,61 m<sup>2</sup>

### 1. SERVIÇOS PRELIMINARES

Deverá ser instalada placa de identificação da obra, em local visível, que deverá ser mantida até o final da mesma, com todas as informações indicadas pelo setor de engenharia.

O canteiro deverá ser isolado conforme todas as normas de segurança vigentes.

A prefeitura deverá disponibilizar a área limpa e sem impedimentos para início das obras.

### 2. DEMOLIÇÕES E REMOÇÕES

Será removida a porta em ferro e outra só de grade, ambas medindo 1,70 x 2,45m, da sede do Fundo de Solidariedade, que é voltada para a praça.

Será removido a escada existente junto a porta do Fundo Social, área de 0,825 m<sup>2</sup>.

Será removido o alambrado (completo – 3,00m de altura e 101,00 m de perímetro) existente em volta da quadra e os 04 postes e 08 holofotes.

### 3. ATERRO

Será feito um aterro na parte central da praça no local da remoção da árvore.

### 4. CONSTRUÇÕES

Será refeita a calçada externa e interna da praça em concreto, conforme especificado no projeto.

Toda a guia será nova em concreto.

Será refeita a tampa e toda a caixa da boca de lobo em concreto, medindo 1,20 x 1,20 x 1,50 metros.

Será refeita a tampa da galeria em concreto, medindo 1,20 x 1,20 metros.



# PREFEITURA MUNICIPAL DE FARTURA

CNPJ 46 223 707 / 0001 - 68



imagem ilustrativa

As rampas de acesso PNE deverão ser executadas em concordância com a NBR 9050. Deverão respeitar as medidas e inclinação proposta e serem pintadas com tinta apropriada, com o símbolo do PNE.

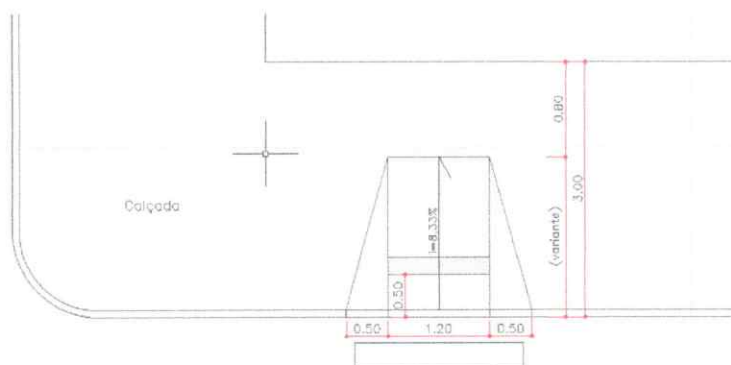

## 5. EQUIPAMENTOS

**LIXEIRAS:** As lixeiras serão de coleta seletiva e deverão ser chumbadas nos pontos definidos pelo projeto. Serão 05 lixeiras.

**POSTES:** Deverão ser instalados 22 postes nos canteiros/caminho. Os mesmos serão metálicos sendo, 17 com altura de 7,00m, com luminária 02 pétalas de LED



# PREFEITURA MUNICIPAL DE FARTURA

CNPJ 46 223 707 / 0001 - 68

100 W e 01 com atuar de 9,00m, com luminária de 04 pétalas. Serão instalados 08 refletores fixados em 04 postes metálicos com 7,00 metros de altura que iluminarão a quadra.



imagem ilustrativa

**BEBEDOURO:** Deverá ser instalado 01 bebedouro próximo à academia ao ar livre.

## DETALHE BEBEDOURO

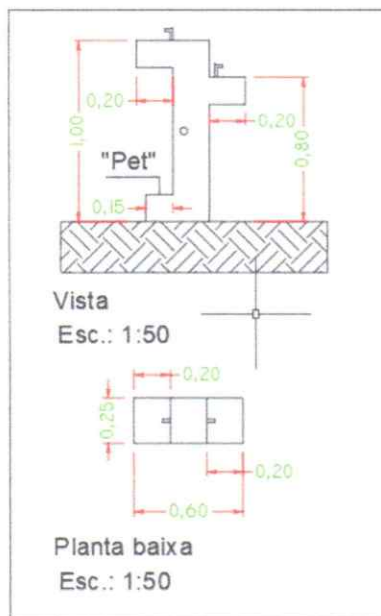



# PREFEITURA MUNICIPAL DE FARTURA

CNPJ 46 223 707 / 0001 - 68



imagem ilustrativa

## 6. QUADRA

A quadra, que tem uma área de 609,00 m<sup>2</sup>, será pintada, nas cores padrão de quadra poliesportiva com tinta epóxi.

Todo alambrado será trocado e o novo terá altura de 4,00 metros e perímetro de 101,00 metros, com um portão de ferro tubular e tela de alambrado, medindo 2,10 x 2,50 metros na lateral no mesmo material.



imagem ilustrativa

## 7. FUNDO DE SOLIDARIEDADE

Será trocada a porta de ferro do barracão que está virada para a praça.

A nova porta será inteira fechada, com a barra antipânico do lado interno. Do lado externo, o puxador será um detalhe na porta, como a foto abaixo, medindo 1,70 m x 2,10 m. A porta deverá ser entregue completa, com a barra antipânico, fechaduras e dobradiças.





# PREFEITURA MUNICIPAL DE FARTURA

CNPJ 46 223 707 / 0001 - 68



imagem ilustrativa

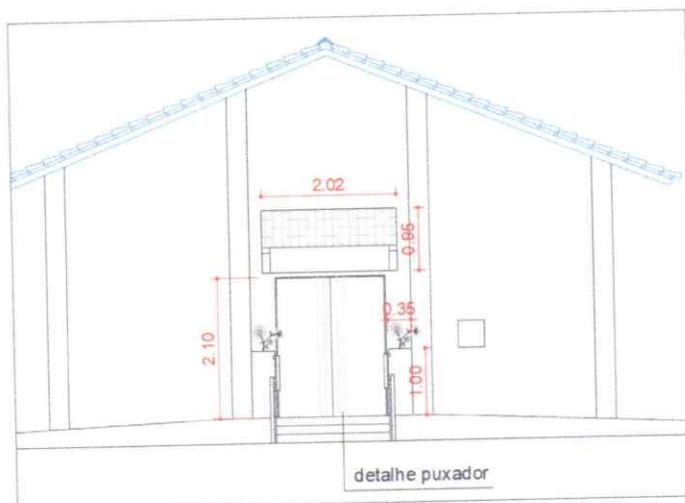

As paredes externas do barracão serão pintadas em tinta látex, duas demãos, cor a ser definido pelo setor de Engenharia e pelo Fundo Social, totalizando uma área de 425,60 m<sup>2</sup>.

Será construída uma proteção superior na porta, mini telhado com estrutura de madeira e telha cerâmica, na entrada, conforme exemplos abaixo.



imagem ilustrativa



# PREFEITURA MUNICIPAL DE FARTURA

CNPJ 46 223 707 / 0001 - 68



imagem ilustrativa

## 8. ESCADAS

Serão refeitas as escadas, conforme projeto, com corrimão em alumínio, dentro das normas de acessibilidade.

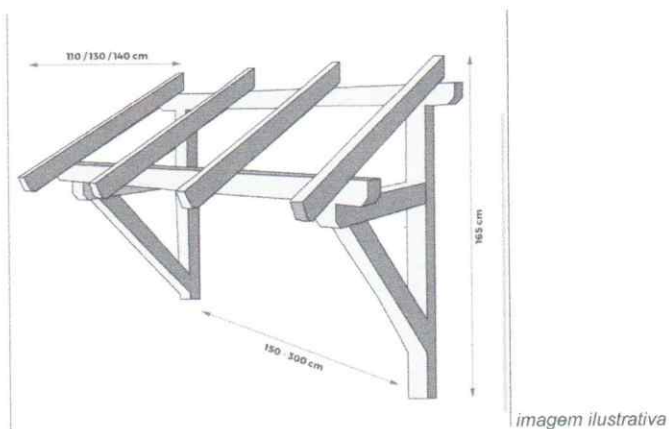
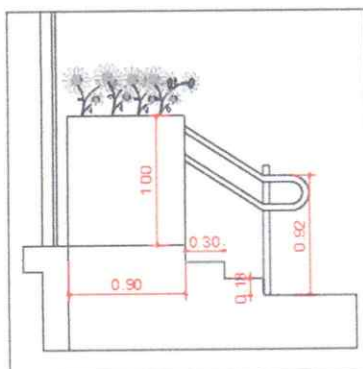

Detalhe escada

## 9. MESINHAS

Serão instalados 04 mesas e quatro bancos em concreto com tabuleiro de jogos.



imagem ilustrativa



# PREFEITURA MUNICIPAL DE FARTURA

CNPJ 46 223 707 / 0001 - 68

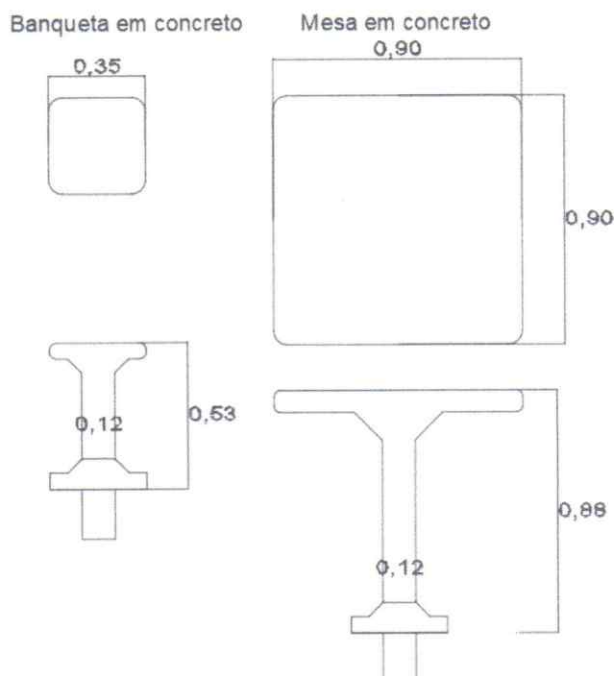

## 10. LIMPEZA

A obra deverá ser entregue completamente limpa.

Observação: Serão admitidas pequenas alterações que não impactem no resultado do projeto, desde que previamente comunicadas e justificadas.

Fartura, 19 de setembro de 2025.

Mércia Cristina Calegari  
Arquiteta e Urbanista